

Crepier - Webmaster

De: Crepier - Webmaster <webmaster@crepier.info>
Envoyé: mardi 19 mai 2026 15:12
À: 'Jean-Jacques Lebrun'
Objet: RE: Référence dossier : 272621 Concerne : usage non autorisé d'image(s) StockFood France

Bonjour,

Crepier.info est un site personnel à but non lucratif (les pubs google ne couvrent même pas les frais d'hébergement) dont l'objectif est de partager des informations techniques entre passionnés de crêpes bretonnes réalisées sur une billig (crêpière).

D'autres amateurs me transmettent donc parfois des textes et des photos (normalement de leur réalisations).

J'ai bien noté que 3 photos semblent ne pas appartenir aux personnes qui me les ont transmises, je les ai donc immédiatement supprimées de mon site.

Bien cordialement,

Didier

De : Jean-Jacques Lebrun <rightscontrol_jjlebrun@sucreale.fr>
Envoyé : mardi 19 mai 2026 08:17
À : webmaster@crepier.info
Objet : Référence dossier : 272621 Concerne : usage non autorisé d'image(s) StockFood France

RIGHTS CONTROL

Rights Control
35t Av. Pierre Grenier
92100 - Boulogne-Billancourt

	Didier Guillerm

Boulogne-Billancourt, le 18. mai 2026.

Concerne : usage non autorisé d'image(s) StockFood France

Référence dossier : 272621	Montant indemnité transactionnelle : 4275.50€
Nombre image(s) : 3	Echéance indemnité transactionnelle : 12/6/2026

Madame, Monsieur,

Nous vous contactons car nous avons découvert que vous utilisez actuellement ou avez utilisé récemment, à des fins de promotion en ligne, une ou plusieurs images dont les droits sont détenus par StockFood France en vertu des dispositions de l'article L. 113-1 du Code de la propriété intellectuelle relatives à la présomption de titularité des droits d'auteur pour l'avoir / les avoir divulguée(s) et exploitée(s) sous son nom (confère: <https://www.photocuisine.fr/60201766> - <https://www.stockfood.fr/13001037>).

Malheureusement, nous n'avons trouvé aucune trace d'une licence en vigueur vous donnant la faculté d'utiliser la ou les images concernées. L'utilisation d'une image sans licence constitue une atteinte aux droits d'auteur (art. L.111-1 et L.335-2 du code de la propriété intellectuelle) et une faute civile en application de l'article 1240 du Code civil. Sucré Salé SAS a été autorisée, via son département RightsControl, à percevoir les redevances et indemnités dues pour l'utilisation, la violation du droit d'auteur ainsi que la violation du droit moral du photographe. Cela nous confère également le droit d'intenter un recours devant tout tribunal compétent.

Nous vous invitons vivement à vous conformer aux indications qui suivent dans **un délai de 18 jours** à compter de la date du présent courrier. Le non-respect de ce délai peut entraîner des frais plus élevés ainsi que d'éventuelles poursuites judiciaires.

- Si vous pensez qu'une licence vous a été valablement concédée pour l'utilisation numérique de la ou des images, veuillez nous faire parvenir les informations relatives à cette licence par courrier électronique à l'adresse suivante : rightscontrol@sucesale.fr en indiquant le numéro de commande ou de facture correspondant à l'achat de la licence. Si la ou les images ont été concédées sous licence au nom d'un tiers, par exemple une agence de communication ou agence web, veuillez prendre contact avec votre prestataire afin de nous faire parvenir le contrat de licence pour la ou les image(s) en question. L'objet du courriel doit comprendre le nom de votre société et le numéro de référence du dossier: 272621
- Si vous n'êtes pas en mesure de fournir la preuve qu'une ou des licences vous ont été régulièrement concédées, vous devez immédiatement cesser l'utilisation de la, ou des images, supprimer toutes les copies de celle(s)-ci et vous acquitter du paiement pour l'utilisation non autorisée de la ou des images. Veuillez alors consulter la demande de règlement ci-jointe pour obtenir le détail de l'indemnité transactionnelle. La suppression de la ou des image(s) ne vous exonère pas de votre responsabilité et du paiement des droits afférents.
- Si vous souhaitez continuer à utiliser la ou les images, merci de prendre contact avec rightscontrol@sucesale.fr.

La demande de règlement ci-jointe détaille le montant de l'indemnité transactionnelle réclamée par Sucré Salé SAS. Elle comprend également une offre de règlement amiable, d'un montant inférieur à ces frais, eu égard à notre volonté de trouver rapidement une solution satisfaisante pour tous. Cette offre est valable 18 jours, à partir de la date du présent courrier. En l'absence de réponse de votre part dans ce délai, l'affaire pourra être portée devant le Tribunal Judiciaire compétent par l'intermédiaire de notre avocat.

Pour votre parfaite information, sont également joints à ce courrier les documents suivants :

- Une liste complète des pénalités, coût de licence et frais afférents.
- Des copies des captures d'écran montrant l'utilisation de la ou des images répertoriées sur votre site internet.
- Une foire aux questions (FAQ) qui vous fournira des informations et des conseils.

Sucré Salé SAS s'engage à protéger les droits de propriété intellectuelle et le travail des photographes pour lesquels elle commercialise des licences d'exploitation. Sucré Salé SAS s'engage également à enquêter sur les violations desdits droits, non seulement pour protéger ses intérêts propres, mais aussi pour protéger les intérêts des photographes professionnels qu'elle représente.

Nous sommes obligés d'appliquer avec rigueur les règles protectrices de ces droits et celles résultant des conditions de commercialisation des licences, et nous apprécierions de votre part une prompte coopération afin de régulariser cette situation sans tarder. En tout état de cause, cette lettre ne vaut en aucun cas renonciation par Sucré Salé SAS et/ou les photographes, en tout ou partie, à leurs droits et recours.

Nous vous prions de croire, Madame, Monsieur, à l'assurance de notre considération distinguée.

Jean-Jacques Lebrun

Conformité des Licences

E: rightscontrol_jllebrun@sucesale.fr

Vous pouvez également prendre un rendez-vous téléphonique en utilisant le lien ci-dessous :

[Programmer un rendez-vous](#)

T: 01 84 76 26 66

www.rightscontrol.com

RIGHTS CONTROL

Un département de Sucré Salé sas

35t Av. Pierre Grenier 92100 - Boulogne-Billancourt

N° RCS : 432 250 371

N° TVA: FR29432250371

[Consultez notre Kbis](#)

DEMANDE DE REGLEMENT - DOSSIER : 272621

Photographe : News Life Media, News Life Media, Roulier/Turiot - **Agence :** StockFood France

Référence(s) image(s): 13001037, 13001037, 60201766

Nombre d'image(s) : 3

Site internet : crepier.info

Emplacement de l'image sur votre site : <https://crepier.info/images/articles/literature/8-recettes.pdf>

Date dernière modification image sur site : May, 2022 (2022-05-13)

Emplacement de l'image sur votre site : <https://crepier.info/photos-videos/ailleurs>

Date dernière modification image sur site : Sep, 2024 (2024-09-20)

Emplacement de l'image sur votre site : <https://crepier.info/recettes/crepes-du-monde/banh-xeo-crepe-vietnamienne>

Date dernière modification image sur site :

Photo(s) en infraction :



Détail de l'offre de règlement à l'échéance finale

Détail	Montant
Redevance - licence de base	925.00 €
Frais de détection sur utilisation non autorisée	1350.00 €
Pénalité pour défaut de crédit photo	925.00 €
Frais de gestion interne suite à utilisation non autorisée	675.00 €

Dévalorisation du cliché	100.00 €
Bénéfices et économies illicitement réalisés	150.00 €
Atteinte aux investissements réalisés (commercialisation et protection du cliché)	150.00 €
Pénalité pour dépassement de l'étendue de la licence (durée territoire, support)	0.00 €
Frais recouvrement sur utilisation non autorisée	1125.00 €
<i>TVA sur redevance - licence - taux applicable = 10%</i>	92.50 €
<i>TVA sur frais de services - taux applicable = 20%</i>	895.00 €
Total (HT)	5400.00 €
Total (TTC)	6387.50 €

Détail de l'offre de règlement amiable - valable 18 jours à compter de la date du courrier:

Détail	Montant
Redevance - licence de base	925.00 €
Frais de détection sur utilisation non autorisée	910.00 €
Pénalité pour défaut de crédit photo	925.00 €
Frais de gestion interne suite à utilisation non autorisée	585.00 €
Dévalorisation du cliché	25.00 €
Bénéfices et économies illicitement réalisés	37.50 €
Atteinte aux investissements réalisés (commercialisation et protection du cliché)	37.50 €
Pénalité pour dépassement de l'étendue de la licence (durée territoire, support)	0.00 €
Frais recouvrement sur utilisation non autorisée	195.00 €
<i>TVA sur redevance - licence - taux applicable = 10%</i>	92.50 €
<i>TVA sur frais de services - taux applicable = 20%</i>	543.00 €
Total (HT)	3640.00 €
Total (TTC)	4275.50 €

DETAIL DES MOYENS DE PAIEMENT MIS A VOTRE DISPOSITION :

Paiement via virement bancaire:

Banque: CIC

Compte au nom de: Sucré Salé SAS

IBAN: FR76 3006 6109 3300 0201 0030 120

BIC: CMCIFRPP

COPIE(S) ECRAN DES UTILISATIONS - Didier Guillerm - DOSSIER : 272621

The screenshot shows a web browser window displaying the StockFood website. The browser's address bar shows the URL: <https://www.stockfood.fr/image/13001037-Banh-Xeo>. The website header includes the StockFood logo and navigation links: "Nos produits", "Galeries", "Services", "Informations", "Blog", "Contacts", "Panier", and "Vos commandes". A search bar is present with the placeholder text "Saisir un mot-clé ou une référence" and a "Conseils de recherche" button. The main content area features a large image of a Banh Xeo (Vietnamese omelette) on a dark plate, garnished with fresh herbs and vegetables. To the right of the image, the product details are listed: "13001037 Bhan Xeo", "Type de licence: Droits gérés", "Photographe: © StockFood / News Life Media", "Taille de l'image: 3730 px x 4685 px", "taille d'impression: 31,58 x 39,67 cm en 300 dpi adapté aux formats jusqu'à DIN A4", and "Restrictions: not available in AU, NZ". Below the details, there is a section for pricing: "Prix pour cette image à partir de 45 €", with options for "Produit vendu" (à partir de 45 €) and "Usage commercial" (à partir de 45 €). The footer of the browser window shows the Windows taskbar with the search bar and the date "09:54 05.05.2026".

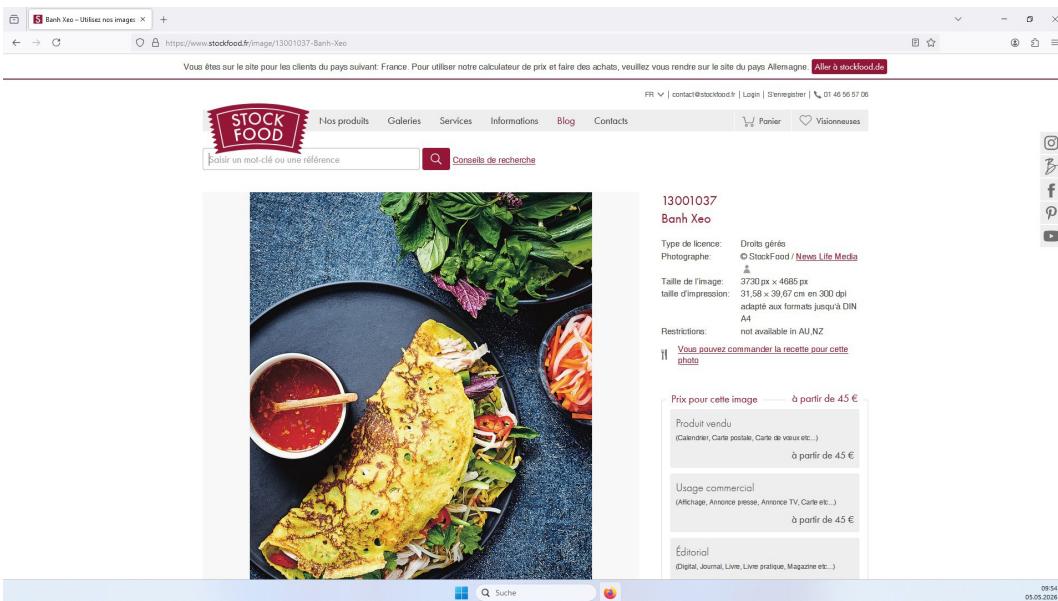
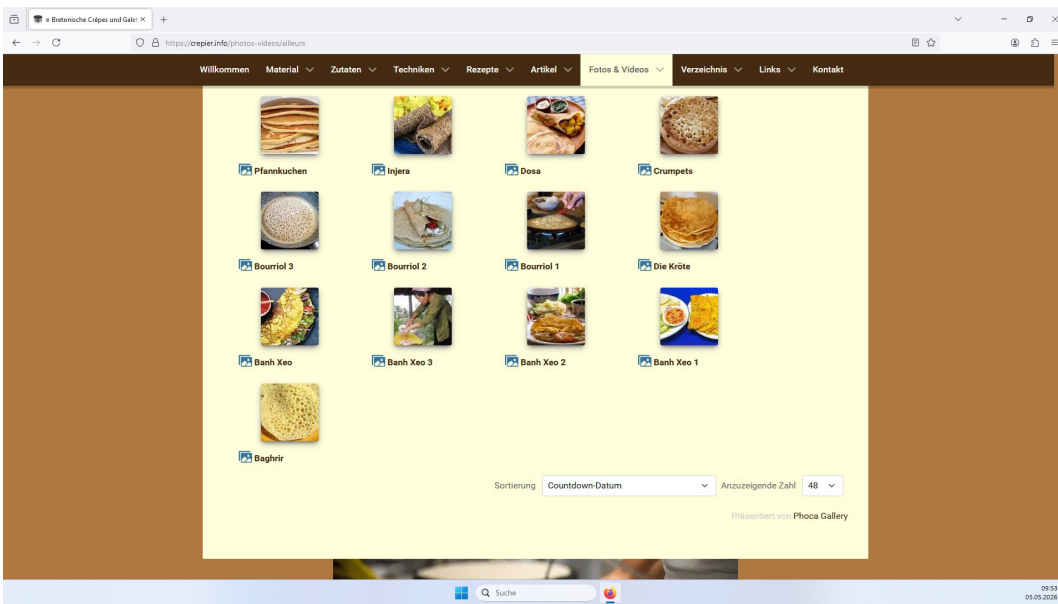
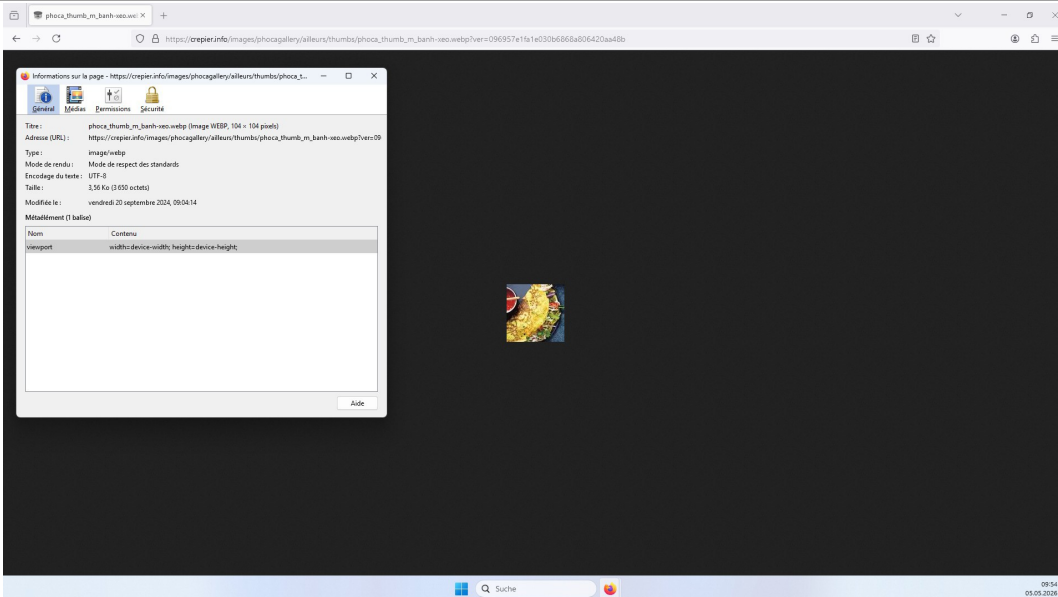

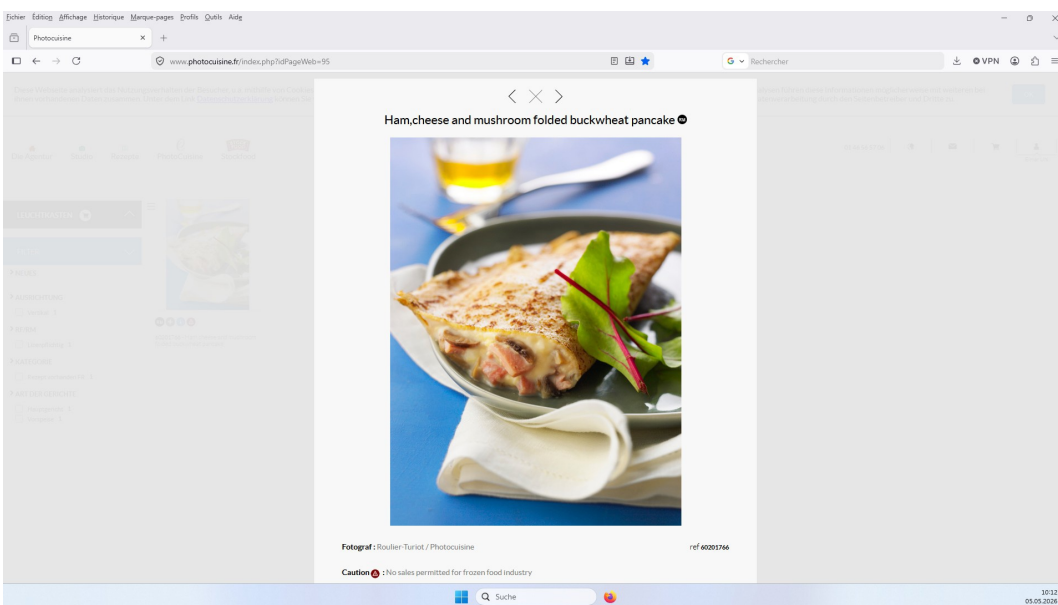
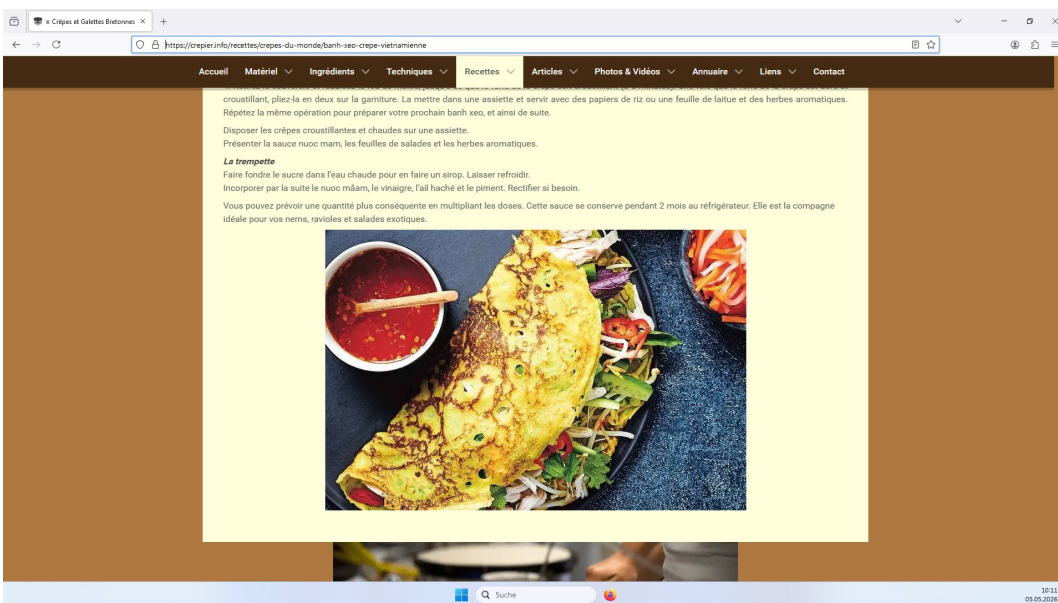
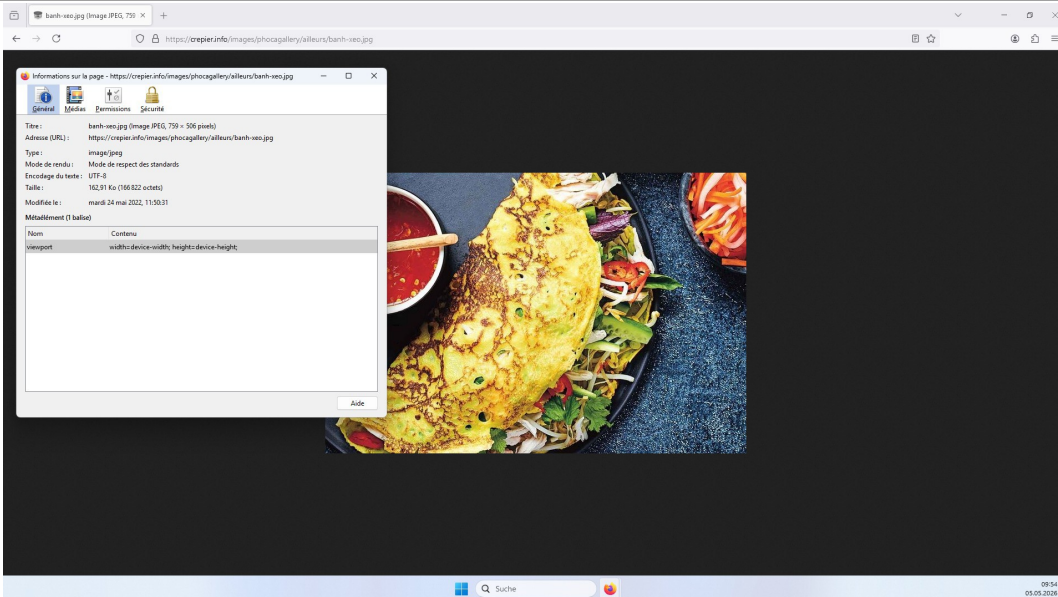

Echec Éditer Affichage Historique Marque-pages Profils Quête Aide

Crêpes salées et sucrées - B-rev X

crepier.info/images/articles/literature/8-recettes.pdf?page=5&zoom=100

Rechercher

5 sur 9

100%

Rechercher

99:54 05.05.2026

CRÊPES ROULÉES BECHAMEL/JAMBON/CHAMPIGNONS



Ingédients :

- 250g de farine tamisée
- 4 œufs
- 500 ml de lait
- 1/2 verre de bière
- 50g beurre fondu
- Sel

Cransibat :

- 80g de farine
- 80g de beurre
- 1L de lait
- Sel, poivre, muscade
- 500g de champignons
- 4 tranches de jambon

Préparation :

Côper :

1. Faire fondre le beurre au micro-onde et faire tiédir le lait.
2. Mélanger la farine tamisée, le sel et ajouter les œufs, le beurre fondu et progressivement le lait avec un fouet pour éviter les grumeaux.
3. Ajouter la bière.
4. Faire chauffer une noix de beurre dans la poêle et disposer une louche de pâtes.

Béchamel/jambon/champignons

5. Couper les champignons en lamelles et les cuire dans un peu de beurre (sel et poivre).
6. Côper également le jambon en petits morceaux et le réserver.
7. Faire fondre le beurre dans une casserole.
8. Ajouter la farine et remuer avec une cuillère de bois sans laisser colorer. La farine doit être épaisse.
9. Verser le lait progressivement, sans cesser de remuer, jusqu'à ce que la sauce épaississe.
10. Assaisonner de sel, poivre et muscade râpés.
11. Ajouter le mélange jambon/champignons à la béchamel.
12. Faire les crêpes avec le béchamel/jambon/champignons et les rouler.
13. Déposer dans un plat, parsemer de gruyère et enfourner 10 min à 180°C.
14. Servir.

Rechercher

99:54 05.05.2026

Crêpes et Galettes Bretonnes

https://crepier.info/mentions-legales

Accueil Matériel Ingrédients Techniques Recettes Articles Photos & Vidéos Annuaire Liens Contact

Crêpes & Galettes

crepier.info - Partageons nos envies et expériences

Crêpier Un métier Une passion

Recherche...

99:54 05.05.2026

Accueil / Mentions légales

LES INFORMATION LÉGALES

Présentation du site

En vertu de l'article 6 de la loi n 2004-575 du 21 juin 2004 pour la confiance dans l'économie numérique, il est précisé aux utilisateurs du site crepier.info l'identité des différents intervenants dans le cadre de sa réalisation et de son suivi :

Propriétaire : Didier Guillem (Particulier, personne physique) - 13 rue Sainte Anne - 78520 Guernes - France
Également : Plouaret (22)

- Créateur : Didier Guillem
- Responsable publication : Didier Guillem
- Webmestre : Didier Guillem webmaster@crepier.info
- Hébergeur du site et du domaine : o2switch - 222-224 Boulevard Gustave Flaubert, 63000 Clermont-Ferrand, France

Rechercher...

99:54 05.05.2026

Crêpes et Galettes Bretonnes

https://crepier.info/mentions-legales

Accueil Matériel Ingrédients Techniques Recettes Articles Photos & Vidéos Annuaire Liens Contact

LES INFORMATION LÉGALES

Présentation du site

En vertu de l'article 6 de la loi n 2004-575 du 21 juin 2004 pour la confiance dans l'économie numérique, il est précisé aux utilisateurs du site crepier.info l'identité des différents intervenants dans le cadre de sa réalisation et de son suivi :

Propriétaire : Didier Guillem (Particulier, personne physique) - 13 rue Sainte Anne - 78520 Guernes - France
Également : Plouaret (22)

- Créateur : Didier Guillem
- Responsable publication : Didier Guillem
- Webmestre : Didier Guillem webmaster@crepier.info
- Hébergeur du site et du domaine : o2switch - 222-224 Boulevard Gustave Flaubert, 63000 Clermont-Ferrand, France

Cliquez sur ce lien pour en savoir plus sur les mentions légales.

Lexique.

- Utilisateur : Internaute se connectant, utilisant le site crepier.info.
- crepier.info : Site internet représenté par son propriétaire.

Conditions générales d'utilisation du site et des services proposés

Tout visiteur du site crepier.info est réputé accepter les règles régissant le fonctionnement du site ci-après décrites. Ces dispositions ne le déchargent pas des obligations qu'il contracte en accédant par un lien à une page ou un site Internet tiers.

Ces conditions d'utilisation sont susceptibles d'être modifiées ou complétées tout moment, les utilisateurs de crepier.info sont donc invités à les consulter de manière régulière.

crepier.info est normalement accessible tout moment aux utilisateurs. Une interruption pour raison de maintenance technique peut être toutefois décidée par le webmestre.

crepier.info est mis jour régulièrement par le webmestre. De la même façon, les mentions légales peuvent être modifiées tout moment : elles s'imposent néanmoins à l'utilisateur qui est invité à s'y référer le plus souvent possible afin d'en prendre connaissance.

Description des services fournis

crepier.info a pour objet de fournir des informations concernant son domaine.

Le webmestre s'efforce de fournir sur crepier.info des informations aussi précises que possible. Toutefois, il ne pourra être tenu responsable des omissions, des inexactitudes et des carences dans la mise jour, qu'elles soient de son fait ou du fait des tiers partenaires qui lui fournissent ces informations.

Tous les informations indiquées sur crepier.info sont données titre indicatif, et sont susceptibles d'évoluer. Par ailleurs, les renseignements figurant sur crepier.info ne sont pas exhaustifs. Ils sont donnés sous réserve de modifications ayant été apportées depuis leur mise en ligne.

Propriété intellectuelle

Droit de propriété intellectuelle

Rechercher...

10:13 05.05.2026

FOIRE AUX QUESTIONS :

1. **Qui est Sucré Salé SAS ?**

Sucré Salé SAS est une agence de production et de distribution de photos spécialisées dans les domaines de l'alimentation, de la décoration et de la photo scientifique et médicale.

Notre division Rights Control – conformité des licences – vérifie l'état des licences sur les photos/vidéos afin de protéger les intérêts, les droits, le travail des photographes et les moyens de subsistance des agences et éditeurs clients du service, ainsi que des photographes.

2. **Vous disposez d'une licence conforme ?**

Si vous pensez avoir reçu cette notification par erreur car vous estimez détenir une licence d'utilisation en bonne et due forme, veuillez nous envoyer un courriel à rightscontrol@sucresale.fr dès que possible en indiquant le numéro de référence figurant sur votre demande de règlement, ainsi que votre nom et les coordonnées de votre entreprise.

3. **Une tierce partie a créé le site internet ou s'occupe de la communication de ma société.**

Nous pouvons comprendre qu'un concepteur tiers, un ancien employé ou un stagiaire ait pu être chargé du développement de votre site internet ou de votre communication. Cependant, si vous n'avez pas contracté de licence d'utilisation en bonne et due forme, la responsabilité de toute infraction incombe à la société (l'utilisateur final) qui a engagé la société tierce, l'employé ou le stagiaire. Nous vous recommandons de prendre contact avec la société tierce, l'employé ou le stagiaire afin de vérifier l'existence d'une licence d'utilisation de la photo (ou des photos) en vigueur. Veuillez alors nous fournir une facture d'acquisition de la licence. RightsControl procédera à la vérification et aux recherches nécessaires afin de valider cette licence.

4. **Nous avons acquis ces images au travers d'une société fournissant des modèles (templates) pour des sites internet.**

En tant qu'utilisateur final d'une image dont les droits sont détenus soit par Sucré Salé SAS soit par une agence ou un éditeur client du service RightsControl, il vous appartient de vous assurer qu'un fournisseur de modèles de sites internet est bien habilité à vous concéder une licence d'utilisation valable. Cela signifie que si l'acquisition de l'image s'est faite au travers d'un fournisseur de modèles web ou de toute autre société de ce type, vous êtes toujours responsable en cas de violation des droits si ce fournisseur n'était pas lui-même autorisé à vous concéder une licence. Il vous appartient, le cas échéant, de vous retourner contre ce fournisseur étant précisé que cette démarche est sans incidence sur la demande formulée par RightsControl.

5. **À quoi correspondent les éléments constitutifs du montant à régler ?**

Il est important que les photographes ne soient pas lésés au travers d'une utilisation sans autorisation et/ou sans crédit photo. La demande de règlement qui vous a été adressée par RightsControl prend en compte les éléments ci-dessous.

- *Tarif licence standard, pénalité pour dépassement de l'étendue de la licence et pénalité pour non-crédit de la photo :*

Lorsqu'une image est utilisée sans licence, cela prive l'auteur de la compensation financière qui aurait dû être payée.

La licence standard correspond à la redevance due pour l'utilisation de la photo jusqu'à son effacement du support digital.

La pénalité pour dépassement de l'étendue de la licence vient compenser l'utilisation de la photo hors du contexte de la licence accordée initialement, par rapport aux notions de durée, de territoire ou de support média utilisé.

La pénalité pour non-crédit de l'image vient compenser la privation du droit à la reconnaissance de l'œuvre du photographe (droit de paternité).

- *Frais de détections et de recouvrement :*

Ce sont des frais qui sont liés aux utilisations non autorisées. Ils sont contractuellement obligatoires envers les prestataires de service et ne peuvent faire l'objet d'une renonciation ou d'une remise.

- *Frais de gestion :*

Ces frais correspondent à l'ouverture, la mise en place et le suivi du dossier.

- *La dévalorisation du cliché :*

Le fait d'utiliser une photo sans autorisation dévalorise le cliché qui aurait pu être utilisé par d'autres clients via l'octroi d'une licence en bonne et due forme.

- *Le bénéfice ou économie illicitement réalisée :*

L'utilisation de la photo contribue à l'enrichissement du contenu du support digital. En l'absence de licence d'utilisation valide, le contrevenant bénéficie d'un avantage indu.

- *L'atteinte aux investissements réalisés pour la commercialisation et la protection du cliché :*

Sucré Salé SAS et les clients du service Rights Control, agences photo et éditeurs, investissent dans des ressources technologiques et humaines afin de produire, sélectionner, documenter et exploiter ou commercialiser les photos sur leurs sites

internet. Le défaut de licence constitue un manque à gagner préjudiciable pour Sucré Salé SAS ou les clients de sa division Rights Control, agences photo et éditeurs.

L'ensemble de ces frais de nature contractuelle sont pris en compte par les tribunaux lorsqu'ils sont sollicités par Rights Control dans le cadre d'une procédure judiciaire

Tous les contrats conclus avec les photographes sont soumis à une obligation de confidentialité, mais peuvent être soumis à l'examen d'un tribunal si Rights Control est contraint d'engager une procédure judiciaire.

- 6. Je suis d'accord pour payer les frais de licence mais pas les autres frais détaillés sur la demande de règlement.**
Lorsqu'une image est utilisée sans licence et/ou sans mention de crédit appropriée, cela prive l'auteur de la compensation financière qui aurait dû être payée ainsi que de son droit à la reconnaissance de son œuvre (droit à la paternité). Cela peut également créer un risque de conflit d'utilisation qui entraîne des frais supplémentaires. En outre, la recherche d'une utilisation sans licence nécessite des investissements considérables en technologie et ressources humaines, cette recherche étant indispensable à la sauvegarde des droits du photographe et de Sucré Salé SAS ou des droits des clients du service Rights Control, agences photo ou éditeurs.
- 7. Nous avons retiré les images et nous considérons que le dossier est clos.**
Rights Control apprécie que vous ayez retiré la ou les images de votre site internet. Néanmoins, ce retrait ne résout qu'une partie du différend puisque l'image ou les images ont bien été utilisées antérieurement à ce retrait. Rights Control est donc bien fondé à vous réclamer le paiement de la somme visée dans sa demande, le règlement de cette somme permettant de clore le dossier et de vous éviter des frais additionnels de procédure.
- 8. Nous avons choisi des images dites "libres de droits" afin d'éviter les problèmes de droits d'auteur.**
La licence « Libre de droits » (LD ou RF) signifie qu'après le paiement d'une redevance qui dépend de la taille de l'image, aucune somme complémentaire n'est demandée selon le type d'utilisation effectuée.
Mais dans tous les cas, pour les images "Libres de droits" vous avez besoin de souscrire une licence initiale en bonne et due forme. La licence libre de droits est spécifique car elle est concédée sans restriction quant aux supports d'utilisation et sans limite dans le temps. Des restrictions quant aux usages commerciaux peuvent exister mais celles-ci sont variables d'une agence à une autre car fonction du contenu de la licence LD ou RF concédée.
- 9. J'ignorais que cette image était sous licence.**
Une photo est protégée à partir de sa date de création et une autorisation formelle (licence) doit toujours être obtenue auprès du détenteur/représentant des droits avant toute utilisation. Le droit d'auteur expire 70 ans après la mort de l'auteur de l'œuvre. Le fait que l'œuvre soit marquée ou non (par exemple, filigrane ou ©) est indifférent car la protection n'est subordonnée à aucune formalité particulière.
- 10. Nous ne savions pas que Sucré Salé SAS ou que l'agence photo/l'éditeur, client du service Rights Control, représentait ces images et que celles-ci étaient soumises à une licence d'utilisation.**
Malheureusement, même si votre entreprise l'ignorait et que votre bonne foi n'est pas en cause, cela ne peut vous exonérer de votre responsabilité pour l'utilisation non autorisée et ne vous libère pas de l'obligation de payer une indemnité pour l'atteinte aux droits de Sucré Salé SAS ou de l'agence ou éditeur client et des photographes concernés. Si aucune licence n'a été valablement souscrite, vous bénéficiez d'un avantage indu résultant de l'utilisation de l'image sur votre site internet sans autorisation et sans paiement de la redevance applicable. Dès lors que l'utilisation a déjà eu lieu, l'indemnisation de cet avantage et des frais liés à la gestion de cette utilisation sans licence reste due.
- 11. Que se passera-t-il si je ne donne pas suite à la demande de règlement?**
Après 14 jours, l'offre de règlement amiable à prix réduit ne sera plus valable.
Le dossier deviendra plus contraignant et des frais supplémentaires de recouvrement seront ajoutés au montant dû. En cas de non-paiement, et sans qu'une nouvelle notification de notre part soit nécessaire, ce dossier pourra faire l'objet d'une action judiciaire devant le tribunal compétent. Tous les frais liés à cette procédure (frais d'huissier, frais de justice et honoraires d'avocat) s'ajouteront à l'indemnité et aux frais qui vous sont aujourd'hui réclamés.
- 12. Où puis-je en savoir plus à propos de la violation des droits ?**
Si vous souhaitez obtenir plus d'informations quant à la violation du droit d'auteur, au parasitisme et à la responsabilité civile, nous vous invitons à consulter le lien ci-dessous lequel donne accès à des informations détaillées concernant les licences d'utilisation d'images et la violation des droits.
Il est fortement recommandé, si vous décidez de prendre conseil auprès d'un professionnel, de rechercher des informations précises et de choisir un professionnel qui connaisse bien le domaine de la propriété intellectuelle.

Pour plus d'informations à propos de Rights Control, vous pouvez consulter:

[- https://www.culture.gouv.fr/Sites-thematiques/Propriete-litteraire-et-artistique/Fiches-techniques/Fiches-techniques-sur-les-](https://www.culture.gouv.fr/Sites-thematiques/Propriete-litteraire-et-artistique/Fiches-techniques/Fiches-techniques-sur-les-)

[droits-d-auteur-et-les-droits-voisins](#)

- <https://www.sucresale.fr/rightscontrol-france>
- <https://www.rightscontrol.com/fr-fr/>